

地元を拠点に働きながら、

手に職×高収入で 将来の選択肢を広げよう!

高卒初任給

25万円 スタート!

25万円をベースとして
各種手当がプラスされます。

壊さずに守る。それが**非破壊検査**です!

発電所や工場、橋や鉄道などの安全を守る仕事。
目に見えないキズや劣化を見つける専門技術です。
社会インフラを支え、なくてはならない仕事です。



地元勤務が基本
転動なしで
地元で安定して
働けます。



未経験でも安心
9割が未経験から
スタート!
研修・資格取得を
しっかりサポート。



出張手当が充実
年間最大
約**100**万円
(非課税)支給!
※出張の頻度・期間により変動



資格取得支援
受験料・講習費用を
会社が全額負担!
手に職がつかます。

非破壊検査って どんな仕事?

壊さずに設備や機械の
異常を見つける仕事です。
発電所・工場・橋・鉄道など、
社会インフラの安全を
守っています。



主な検査方法



UT 超音波検査

超音波を使って、
見えない内部の
キズや異常を探す検査

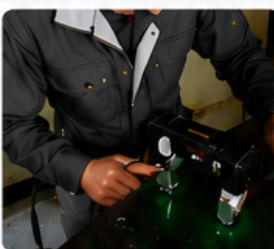

MT 磁気検査

磁力を使って、
金属表面や表面近くの
キズや異常を探す検査



PT 浸透検査

浸透液を含ませて、
細かい表面のキズや
割れを探す検査



VT 目視検査

目で見て、キズや
異常がないかを
確認する検査

💡 工場の“お医者さん”のように、見えないキズや異常を見つけて事故を未然に防ぎます。

キャリアアップの道



所長までのキャリアアップを目指しながら、
将来の選択肢は広がっています!

キャリアの選択肢

- 子会社代表として経営に参画
- 独立・開業して自分の力を発揮
- 大手検査会社へ転職
- エンドユーザー
(ENEOS等) への転職
- 施工管理など他職種へステップアップ

年収モデル (地元メインの場合) ※4月～翌年3月まで

| 入社初年度 (年収) | 入社5年目 (年収) | 入社8年目 (年収) |
|-----------------|-----------------|-----------------|
| 340万円～ 400万円 | 400万円～ 450万円 | 450万円～ 550万円 |

さらに収入アップが目指せる!

| 出張手当 (年間) | 役職手当 (年間) |
|---|---|
| 最大で 約 100 万円 (非課税) ※出張の頻度・期間により変動 | 主任 + 約 20 万円 所長(部長) + 100 ～ 150 万円 |

充実の休日・休暇制度

- 完全週休2日制 (土日祝)
※祝日がある週の土曜は出勤
- 長期休暇 (GW・益・年末年始)
- 有給休暇・特別休暇も充実
- メリハリをつけて、ゆとりある
プライベートも大切に!

資格取得・社内講習でしっかりサポート!

年2回の資格試験に向けて
社内講習を実施。
受験料・講習費用などは
すべて会社が負担します。
未経験からでも
資格取得が目指せます!



事業拡大で社員数 300 名を目指します!

- 安定した
成長企業
 - 若手が多く
活躍できる環境
 - 利益はまず
社員へ還元
 - 安全第一で
高品質を追求
- 事業を拡大し、非破壊検査業界において
当社が無くてはならない存在を目指しています。

高校2年生・高校3年生 対象

見えないキズを

見つける!

AIにはできない仕事を 半日体験!



参加無料

工場や発電所、橋や鉄道などの安全を守る「非破壊検査」の仕事を実験してみませんか?

普段は見ることのできない検査機器に触れながら、社会を支える仕事を実際に体験できます。



社会を守る
仕事を体験!

工場や発電所などの
安全を支えるやりがい



手に職が
つく!

一生使える技術を
身につけられる



将来も
安定!

技術職やキャリア
アップも目指せます



開催概要

- 対象** 高校2年生・高校3年生
- 定員** 各回 3~5名 (少人数制)
- 開催期間** 7月下旬~8月末 (夏休み期間)
※ 希望日時があれば随時開催いたします
- 開催時間** 13:00~16:00
- 開催場所** 本社・各営業所
- 参加費** 無料 (交通費の支給はありません)
- 服装** 動きやすい服装 (スニーカー推奨)

半日のプログラム

- 13:00~13:20 **会社説明**
会社紹介・仕事内容紹介・働く社員の紹介
- 13:20~13:40 **非破壊検査ってどんな仕事?**
社会での役割・どんな場所で活躍しているのか
資格や将来性について
- 13:40~14:10 **浸透検査体験 (PT)**
見えないキズを探してみよう!
- 14:10~14:40 **磁気検査体験 (MT)**
磁石の力を使ってキズを発見!
- 14:40~15:10 **超音波検査体験 (UT)**
超音波の力を使ってキズを発見!
- 15:10~16:00 **振り返り・修了証授与**
1日の振り返りと、職業体験修了証をお渡しします。

非破壊検査ってどんな仕事?

非破壊検査とは、物を壊さずに内部や表面の異常を見つける仕事です。
工場・発電所・橋・鉄道など、人々の生活を支える設備の安全を守っています。

“工場のお医者さん”

見えないキズや異常を見つけ、
事故を未然に防ぐ、
社会に必要な不可欠な仕事です。



- ✓ 手に職をつけたい
- ✓ 社会に役立つ仕事がしたい
- ✓ 工業系の仕事に興味がある
- ✓ 機械や設備に興味がある
- ✓ 将来安定した仕事に就きたい
- ✓ 高校卒業後の進路を考えている

キャリアアップの道

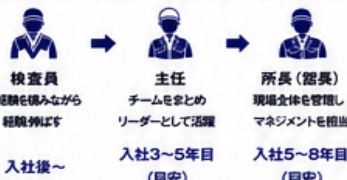

充実の休日・休暇制度

- ✓ 完全週休2日制 (土日祝)
- ✓ 長期休暇 (GW・盆・年末年始)
- ✓ 有給休暇・特別休暇も充実
- ✓ メリハリをつけて、ゆとりある
プライベートも大切に!

体験して分かること!

- 非破壊検査の
仕事の面白さ
- 実際の検査機器の
使い方
- 工場や発電所が
支える社会の重要性
- 手に職を付けて働く
将来像
- 資格取得や
キャリアアップの
イメージ

資格取得・社内講習でしっかりサポート!

年2回の資格試験に向けて
社内講習を実施。
実務的・課題別研修とは
すべて会社が負担します。
未経験からでも
資格取得が目指せます!



事業拡大で社員数 300 名を目指します!

- 安定した
成長企業
 - 若手が多く
活躍できる環境
 - 利益はまず
社員へ還元
 - 安全第一で
高品質を追求
- 事業を拡大し、非破壊検査業界において
当社が無くてはならない存在を目指しています。

開催場所 (全営業所)

- 本社 大分県大分市中領崎1-10-16
- 千葉営業所 千葉県市原市松ヶ島77-9
- 岡山営業所 岡山県倉敷市神田2-8-30 中山ビル105
- 山口営業所 山口県岩国市山手町2-18-16 山手正慶ビル201

ゼネラルテクニカルサービス株式会社

097-594-8116

受付時間: 8:00~17:00 (土日祝日を除く)
メール: gts_kyujin@gts.jp.com

「ちょっと気になる」
だけでも大歓迎!
お気軽にご連絡ください!



会社案内

COMPANY PROFILE



GENERAL TECHNICAL SERVICE INC.

ゼネラルテクニカルサービス株式会社



NON-DESTRUCTIVE TESTING

日本の産業を、見えないところで支える。

未来を守る技術を、 次の世代へ。

私たちが見つけるのは、目に見えないリスク。

それを未然に防ぎ、人々の暮らしと産業の安全を守る。

それが、私たちの仕事です。

壊さずに守る、非破壊検査のプロフェッショナルとして、
日本のインフラと人々の暮らしを支えています。

見えない安心を、当たり前。

NON-DESTRUCTIVE
INSPECTION

AIにはできない仕事

— 壊さずに守る。それが非破壊検査です！ —
あなたも手に職をつけて働きませんか？

「非破壊検査」…聞き慣れない言葉です。

私たちは非破壊検査を通じ日本の産業を支えています！

「非破壊検査」とは物を壊さずに器具や装置を使って
表面及び内部の状態を調べる技術の事です。

世界情勢でも良く耳にする【SDGs】持続可能な世界に向け
私たちは壊れたら交換ではなく、壊れる前に検査し、
可能な限り持続可能な取り組みを行っている為
「非破壊検査」の需要が高まっています。

Job Description

非破壊検査ってどんな仕事？

工場や設備を「壊さずに」診断する、工場の医師のような仕事です。
見えないキズや異常を見つけ、事故が起きる前に防ぐ役割があります。
人々の生活を支える、社会にとって大切な仕事です。

超音波検査(UT)

超音波を使って、物の中のキズや異常を調べる検査です。医療でのエコーのように、内部の状態を確認できます。



磁気検査(MT)

磁力で金属にある異常やひび割れを調べる検査です。磁石に砂鉄が集まるように、異常部にだけ反応が集まります。

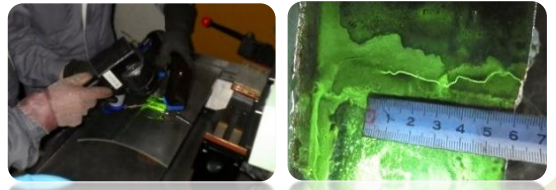

浸透検査(PT)

浸透液が細かいすき間に入り込む「毛管現象」を利用し、表面の微細なキズや割れを浮かび上がらせる検査です。



目視検査(VT)

目視で表面の状態を確認し、キズや変形・異常がないかをチェックする検査です。



★ 1日の流れ

- 08:00 - 08:30 朝礼・仕事内容の確認、現場への移動・準備
作業の確認と、検査場所に移動し準備。先輩と行動するので安心
- 09:00 - 10:00 検査作業
超音波や磁力などを使用し、配管・設備を検査
- 10:00 - 10:30 簡易休憩
- 10:30 - 12:00 検査作業
超音波や磁力などを使用し、配管・設備を検査
- 12:00 - 13:00 昼休み
1時間休憩。食事や睡眠、リフレッシュにあててください
- 13:00 - 15:00 検査作業
超音波や磁力などを使用し、配管・設備を検査
- 15:00 - 15:30 簡易休憩
- 15:30 - 16:30 検査作業
超音波や磁力などを使用し、配管・設備を検査
- 16:30 - 17:00 片付け・終礼
使用した機材等の片付け後、検査の進捗を報告し終了

よくある Q&A

- Q1. 未経験でも本当に大丈夫ですか？
☞ 入社後は基礎から教育し、資格取得まで会社がサポートします。
- Q2. 手に職って本当に付きますか？
☞ 資格がそのまま“武器”になります。将来的に転職や独立もできるレベルの技術が身につきます。できる人が少ないので、需要が高く安定しています。
- Q3. どんな人が向いていますか？
☞ コツコツ作業が好き、手に職をつけたい人、安定した仕事に就きたい人に向いています。
- Q4. 正直、この仕事ってきついですか？
☞ 楽ではありません。でも、その分しっかり稼げます。出張手当などもあり、同年代より高い収入を目指せます。頑張りがあるまま給与に反映されます。
- Q5. 出張が不安です...
☞ 全国へ出張はありますが、無理のないスケジュールで行い、必ずチームで行動します。先輩社員がしっかりフォローします。
- Q6. 最後に一言で言うとどんな仕事？
☞ “人に自慢できる専門職”です。

待遇で実感

01

収入がちゃんと上がる

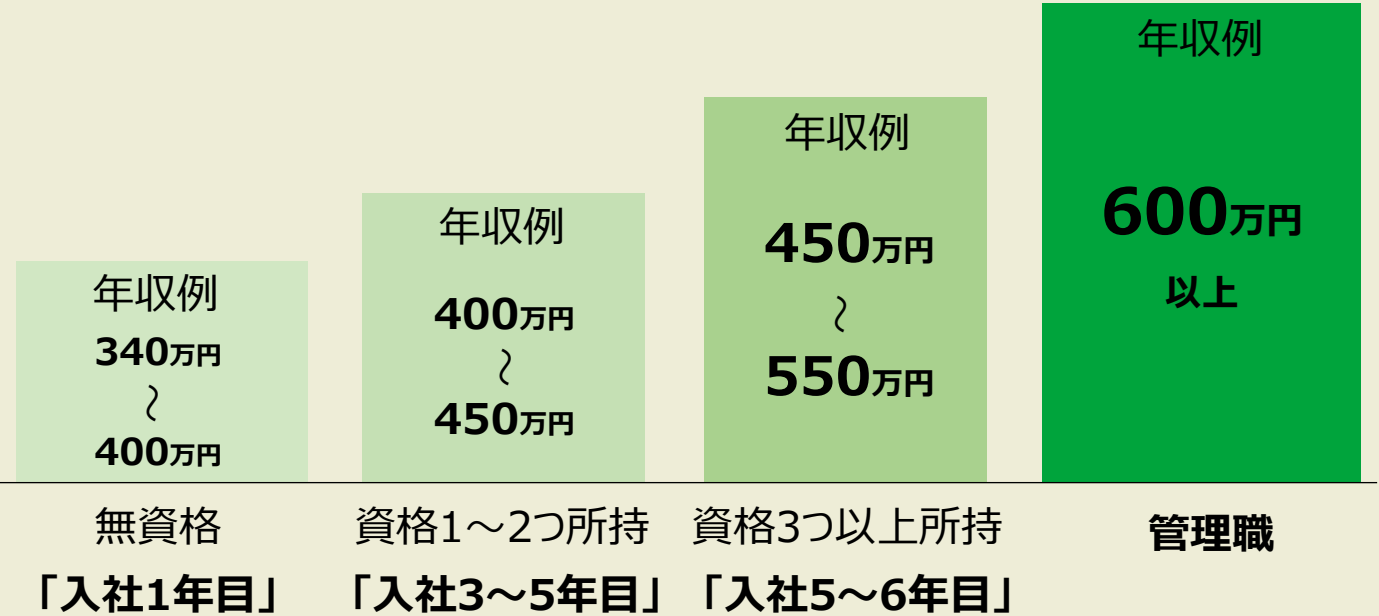

当社で働いている社員の9割は未経験からのスタートです。

みなさん、「非破壊検査」という分からない事に不安はありつつ入社しましたが
資格を取得し、ステップアップしています。

また当社は経験年数でも給料は上がりますが
わかりやすく年収が上がることを感じてもらう為に
資格を取得した数でも年収が上がっていく仕組みを取っています。

資格取得の難易度としては
未経験の方の9割が入社1年で1つ以上、資格を取得しています。

しっかり休める！息抜きも休息も大事に◎



ゴールデンウィークやお盆、年末年始などの長期連休は
しっかりと休んでいただきます。

その他にも有給休暇や特別休暇の規定も充実していますので
あなたの予定に合わせて休暇を取得してください！

年末年始などの長期休暇では有給休暇をくっつけて10連休や15連休する方も、、、
メリハリをつけてプライベートを充実させていきましょう！

会社の負担で全国に旅行…??



当社は全国での業務がある為、全国各地に行くことしばしば…

出張と聞くと不安に思うかもしれませんが
出張が可能かどうかや、期間・頻度はその人の希望を聞き調整しますし、
出張に行く場合は先輩社員が同行しますのでご安心ください。

勿論、業務時間後や土日は休みでフリーとなりますので
各自の好きな事に時間をお使いください！ 社員の中には
「お城巡りが好きな方」 「温泉が好きな方」 「パートナーと観光を楽しむ方」
「サイクリングが好きでロードバイクを持ってきている方」
など様々な方がいます。

あなたも好きな事に時間を使い出張を楽しんでみてください！



出張時には嬉しい手当を支給します。

毎月の給料とは別に支給しますので出張手当を生活費とし
残りの月給等で趣味や貯金を楽しんでいる方が多くいます！

出張手当は3種類あります。

- ・「日当」 2000円/1日
- ・「食事補助(朝)」 800円/1日
- ・「食事補助(夕)」 1200円/1日

月毎の出張手当の支給額は8万円～12万円です。

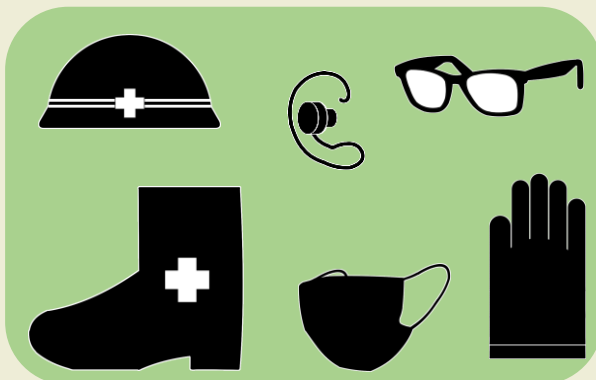

資格取得に掛かる費用は全額会社負担するので
安心して資格試験を受験できます。

個人負担にならない費用は下記の全てです。

- ・受験料
- ・試験会場までの交通費
- ・宿泊費
- ・受験前の講習の費用

業務に必要な道工具類も全て会社が負担します！

入社の際や、勤続していく上での個人負担はありません。

「利益は社員に還元」

賞与の支給や、資格取得費用・出張費用の支給、
各種手当も多数あり充実しています。
夏季賞与、冬季賞与だけではなく、決算賞与もあります。

利益は、社員に還元し福利厚生や社員満足度の充実を図っています。

Contents of Business

「ニッチで高需要な無くない仕事」

非破壊検査は工場やプラントに無くてはならない仕事で
ロボットやAIには任せられない事が多々あり、将来なくなる事は無い仕事です！
ニッチで高需要なレアな仕事なので将来に安心も持てます。

入社後はじっくりと研修をおこないます。

社員の9割が未経験で入社するので入社前の不安な気持ち
(聞いたことのない職業だけど…、自分にできるのか…？など)は
社員のほとんどが経験しているので、気になることはなんでも聞いてください！

検査で異常を見つけたとき現場の管理者さんに「ありがとう、助かったよ」と
言ってもらえたときは、とてもやりがいを感じます！
名だたる大手の工場などでの検査が多いので、
現場でのワクワク感や自分の仕事の役割を感じられます！

Requirements

募集要項

職 種

非破壊検査技術員

業 務 内 容

プラントや発電所などの工業地帯で、工場内設備の検査をおこないます。
仕事は主に「非破壊検査」です。

*非破壊検査とは、ものを壊さずに、機械部品や構造物にある有害なきずを検出する技術です。レーダーや超音波、磁力などを利用する特殊な装置を使用したり、目視や超音波による検査も行っています。

配 属 先

- 千葉営業所
- 岡山営業所
- 山口営業所
- 大分営業所

※上記営業所の中から希望する配属先で勤務となります。
※転勤はありません。

対 象 と な る 方

高等学校卒業見込みの方

必 要 資 格

普通自動車免許（AT限定可）
卒業後に取得予定でも可
★特別な資格や経験は必要なし！

勤 務 時 間

- 8:00～17:00
休憩は12:00～13:00の1時間
- 残業は時期によって変動あり
繁忙期：月平均20時間前後
閑散期：月平均10時間以下

雇 用 区 分

正社員

休 日 ・ 休 暇

完全週休2日制(土日祝)
※祝日がある週の土曜日は出勤

- 年末年始(冬季休暇)
- ゴールデンウィーク
- お盆(夏季休暇)
- 慶弔休暇
- 有給休暇(入社半年後10日付与)
- 特別休暇制度有り

年間休日数 114日

給与

★月給

基本給 /250,000円

★手当(支給基準を満たす方に対し、毎月基本給にプラスして支給)

残業手当 /残業手当:1.25倍 法定休日残業手当:1.35倍 割増賃金を支給

地域手当 /居住地により変額、毎年の国が定める地域賃金を基に支給金額を算定

資格手当 /4,000円～8,000円 (資格一つ取得につき)最大32,000円/月

家族手当 /配偶者:10,000円 子供1人につき:5,000円 ※扶養の場合

住宅手当 /15,000円 (自分名義で契約している方に対して支給)

健康手当 /2,000円 (健康診断結果で弊社の健康基準にクリアすると毎月支給)

通信手当 /2,000円 (毎月無条件で支給)

通勤手当 /距離に応じて支給

出張手当 /80,000円～120,000円 (出張の場合支給)

★給料支払の例) (基本給 + 手当類) - 社会保険等の控除 = 毎月の給料

■昇給…1回/年(1,000～5,000円)

■賞与：3回/年(5月、7月、12月) 約4か月分

待遇 ・ 福利厚生

■社会保険完備

■慶弔休暇規定有り

■産休、育休制度有り

■健康診断

■退職金制度有り

■制服貸与有り

■道工具類支給有り

■資格取得支援制度有り(受験料、会場まで交通費、宿泊費の支給)

代表連絡先

「本社」 〒870-0101 大分県大分市中鶴崎1-10-16

TEL：097-594-8116

応募情報

・応募書類：履歴書、調査票

・履歴書の送付場所：上記「代表連絡先」にご送付ください。

面接日程の詳細につきましては応募書類を確認の後、詳細をご連絡いたします。

お電話でのお問い合わせの場合、下記の電話番号にて採用担当をお呼びください。

本社TEL番号 097-594-8116 又は 080-6433-6582 (採用担当：田中)

メールアドレス gts_kyujin@gts.jpn.com

受付時間 8:00～17:00 / 土曜・日曜・祝日定休

選考プロセス

STEP① エントリー



STEP② 学科試験及び面接



STEP③ 結果連絡(面接から1週間後)

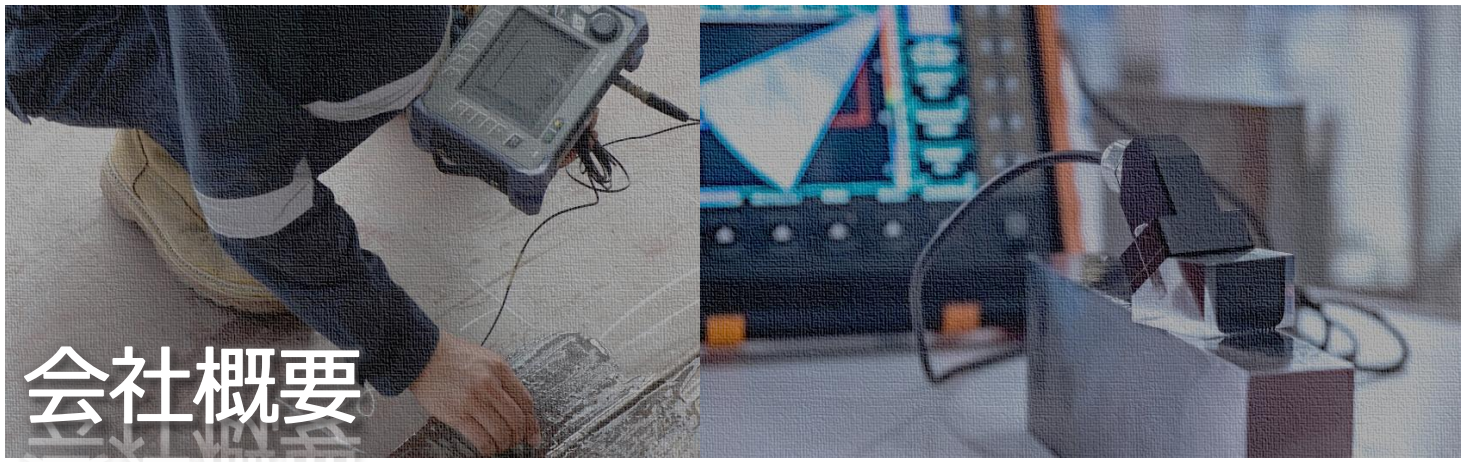

会社概要

会社名

ゼネラルテクニカルサービス株式会社

設立

2001年6月1日

所在地

- 本社
〒870-0101 大分県大分市中鶴崎1-10-16
- 千葉営業所
〒290-0035 千葉県市原市松ヶ島77-9
- 岡山営業所
〒712-8061 岡山県倉敷市神田2-8-30 中山ビル105
- 山口営業所
〒740-0022 山口県岩国市山手町2-18-16
- 大分営業所
〒870-0113 大分県大分市家島989-1

代表者

代表取締役社長 宮崎 寛

従業員数

49名 (グループ全体含め130名)

事業内容

非破壊検査